



Enquête publique Patrimoine arboré

La Municipalité de Moudon, conformément à l'article 15 de la Loi sur la protection du patrimoine naturel et paysager (LPrPNP), soumet à l'enquête publique locale

du 18 juin au 18 juillet 2026

la demande suivante :

Propriétaire :	HCT Immobilier SA et Enver ISENI Rue du Village 9 1081 Montpreveyres
Parcelle :	1253
Adresse :	Chemin du Château-Sec 49-51
Essence :	1 Hêtre
Travaux à réaliser :	Abattage
Motif :	Ombrage excessif et proximité du bâtiment
Compensation :	3 arbres existants

Le dossier est consultable au bureau d'Urbanisme et police des constructions sur rendez-vous (021 905 88 86) durant toute la période d'enquête. Les éventuelles remarques ou oppositions doivent être adressées à la Municipalité.

LA MUNICIPALITE

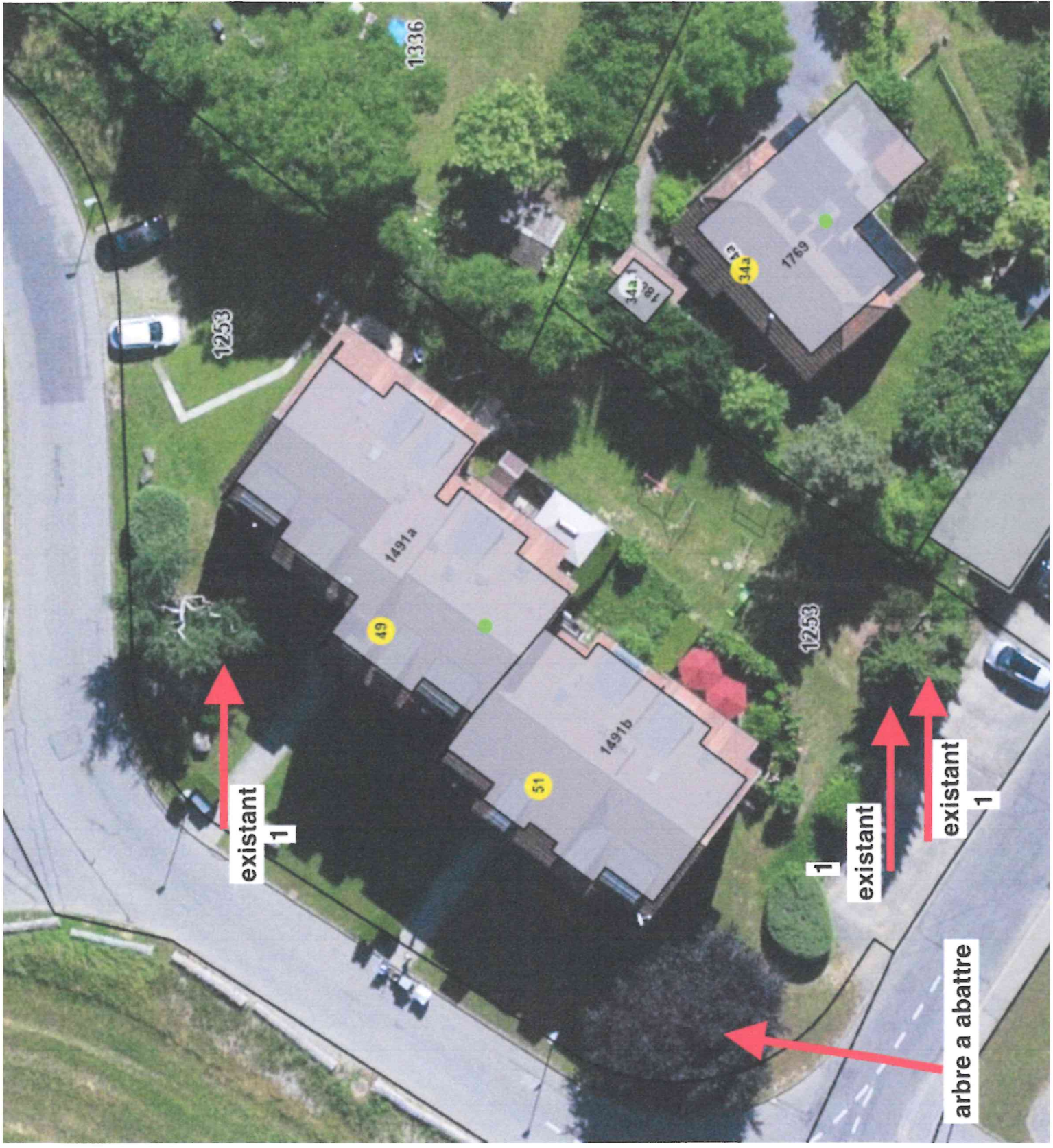

existent
1

1

existent

existent
1

arbre a abattre

1336

1253

1491a

1491b

1253

1872

1769

49

51

