

# PLAN POUR ENQUETE

## COMMUNE DE MOUDON

Propriété de l'État de Vaud

Parcelle n°851

Zone légalisée: Aire forestière selon PGA du 30.03.1973  
Aire forestière 18 LAT selon PACom en cours d'approbation

Secteur(s) de protection des eaux: üB

Coordonnées moyennes: 2'549'145 / 1'168'365

Mention(s): n°88'709 (ID.2003/000110)

Degré de sensibilité au bruit: III

Note(s) au recensement architectural: --

Désignation cadastrale de la parcelle 851 :

Bâtiment (chalet et refuge) n°854 16 m<sup>2</sup>

Bâtiment (refuge forestier) n°1763 8 m<sup>2</sup>

Champ, pré, pâturage 1'206 m<sup>2</sup>

Forêt 398'394 m<sup>2</sup>

Route, chemin 3'288 m<sup>2</sup>

402'912 m<sup>2</sup>

**PROJET: Construction d'une passerelle piétonne**

Pour l'état de Vaud:



Direction générale  
de l'environnement (DGE)  
L'inspecteur cantonal des forêts

Mis à l'enquête au greffe municipal du 24 JAN. 2026 au 22 FEV. 2026

L'attestent au nom de la Municipalité

La Syndique:

Le Secrétaire:



**1:500**

Dossier n° M250'112/LN  
N°CAMAC : 246'716

Mensuration graphique numérisée  
Géodonnées © Etat de Vaud



Moudon, le 15 décembre 2025  
Le géomètre breveté:  
Joachim Nicod



INGÉNIEURS ET  
GÉOMÈTRES SA  
NICOD • FERRIN • PARISOD • REY  
Ch. Château-Sec 8 / CP 53 1510 Moudon  
Tél. 021 905 15 88 moudon@nppr.ch

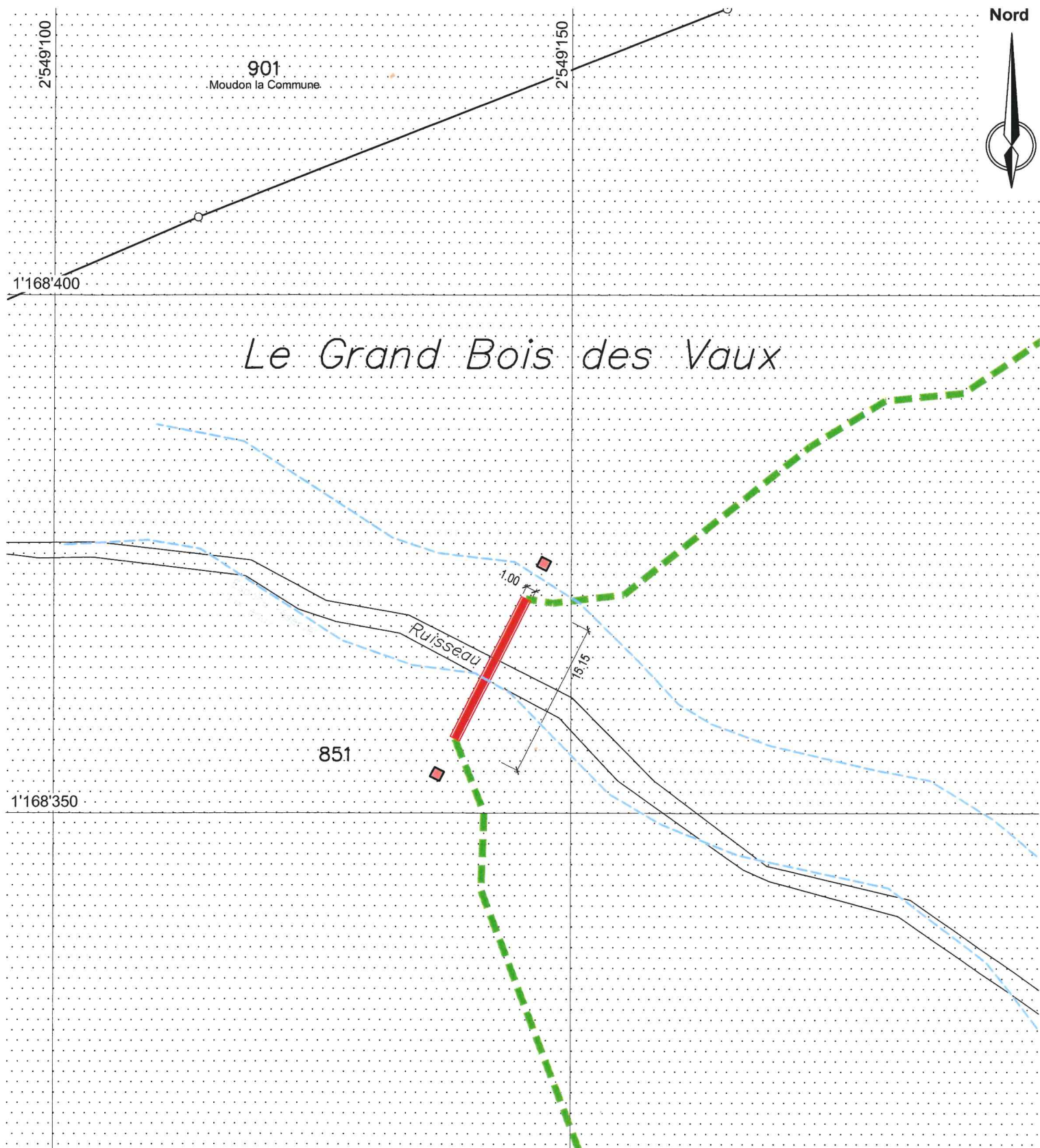

Servitude(s) existante(s) / \*concernées par le projet

- n°44'042 Passage à char (ID.2005/003190)
- n°45'148 Source(s), captages, canalisations, passage à pied et à char (ID.2005/003191)
- n°105'269 Passage à pied et pour tous véhicules (ID.2005/003192)
- n°114'226 Canalisations, prise d'eau, fouilles et captage (ID.2005/003194)

#### Légende

- Passerelle projetée
- Ancrage projetée
- Chemin piéton existant

Remarque: la réalisation du projet implique une mise à jour du plan du Registre Foncier