

Avis de travaux - chantier de réfection de la route d'Yverdon

Les travaux de réfection de la Route d'Yverdon vont rentrer dans leur phase décisive et perturber la circulation au niveau du carrefour entre la Route de Gréchon et la Route d'Yverdon

du lundi 13 janvier 2025 pour une durée de 2 semaines

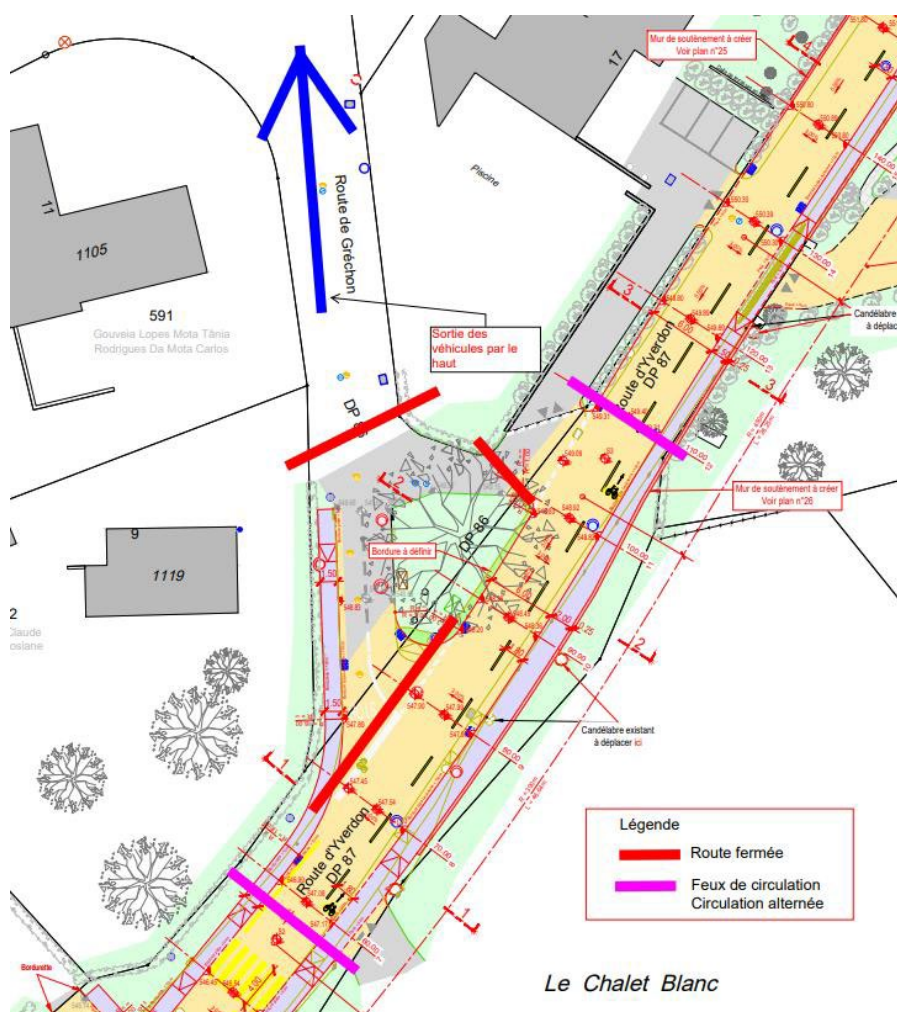

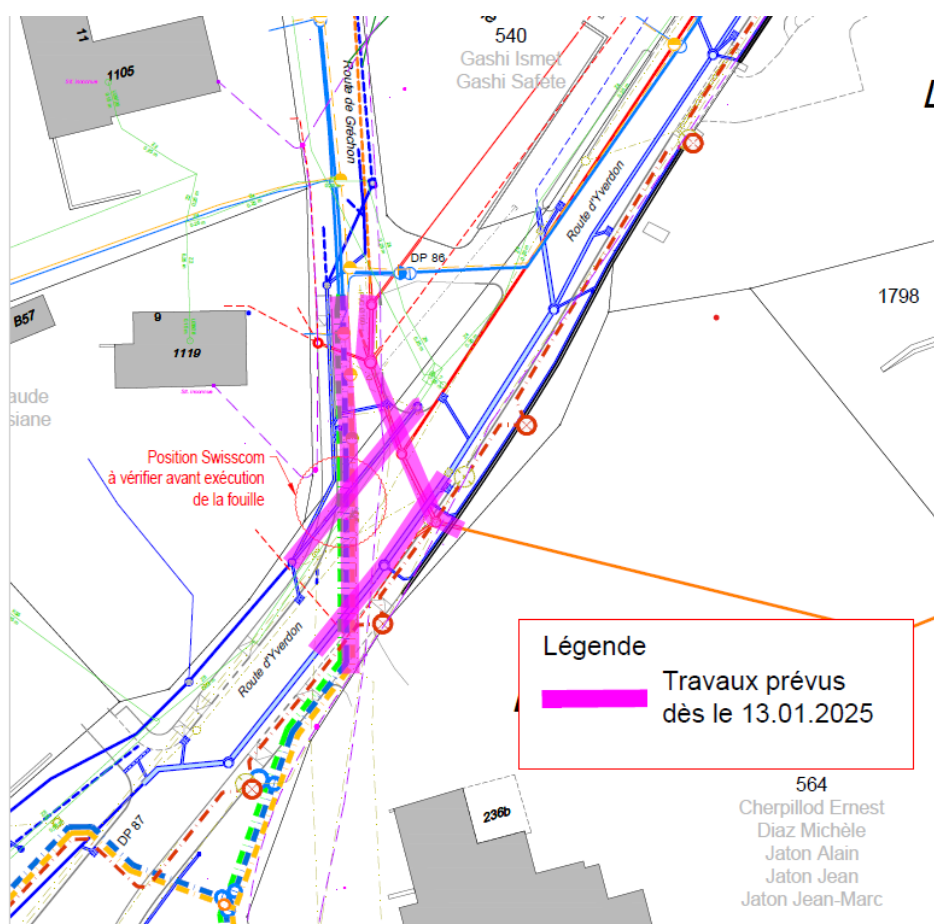

Les travaux impliquent les routes d'Yverdon, de Gréchon et les chemins de la Dent D'Oche, de Jolimont, de la Combe.

L'accès au quartier devra se faire via la route de Martherenges. Les accès à vos parcelles seront garantis pendant toute la durée du chantier. (possibilité d'interruptions sporadiques au gré des manoeuvres des machines).

La Municipalité remercie les usagers et les riverains de leur compréhension et les prie de se conformer à la signalisation de déviation mise en place à cet effet et de faire preuve de prudence.

La Municipalité



AVIS DE TRAVAUX

Renseignements :

Direction des travaux :

RLJ, Ingénieurs conseils M. Leonel Marcos 078 810.80.82

Entreprise de génie civil :

Grisoni SA, M. Jo Lombardo 079 373 84 01

Commune de Moudon :

Délégué technique, Blaise Cordey 079 170 20 68

Moudon, le 14 janvier 2025