

PLAN POUR ENQUETE COMPLEMENTAIRE

COMMUNE DE MOUDON

Propriété de MM. et Mme Hans Rudolf, Jean-Michel et Stéphanie GRUNDER (parcelle 1327),

Propriété de M. et Mme Fisnik et Idajete MURTEZI (parcelle 1851)

Parcelles n° 1327 et 1851

Plan n° 207/12

Zone légalisée: Zone de moyenne densité

Secteur de protection des eaux: Au

Coordonnées moyennes: 2'550'725 / 1'168'055

Altitude moyenne du terrain: 528 m.

Servitude: -

Mention: n°2018/8558/0 (Mutation de projet avec abonnement différé)

Degré de sensibilité au bruit: III (légalisé)

Note au recensement architectural: -

Désignation cadastrale de la parcelle 1327:

Habitation n° 982 68 m²

Jardin 711 m²

779 m²

Désignation cadastrale de la parcelle 1851:

Jardin 298 m²

ENQUETE COMPLEMENTAIRE - Mise en conformité de la place en enrobé bitumineux (~310 m²), d'une barrière de sécurité, de luminaires et de grilles

PROJET: - Aménagement d'une place de stationnement en enrobé bitumineux d'env. 300 m²

Les propriétaires (parcelle 1327):

J. Sunder

Les propriétaires (parcelle 1851):

(Signature)

Mis à l'enquête au greffe municipal du 23 FEV. 2019 au 24 MARS 2019

L'attestent au nom de la Municipalité

Le géomètre breveté:
Pierre-André Nicod

La Syndique:



Le Secrétaire:

(Signature)

1:500

Dossier n° M23'340/MP

Mensuration numérique
Géométrées © Etat de Vaud



Moudon, le 31 janvier 2019

NPPR INGÉNIEURS ET GÉOMÈTRES SA
NICOD - PERRIN - PARISOD - REY
Ch. Château-Sec 8 / CP 186 - 1310 Moudon
Tél. 021 905 15 88 - moudon@nppr.ch

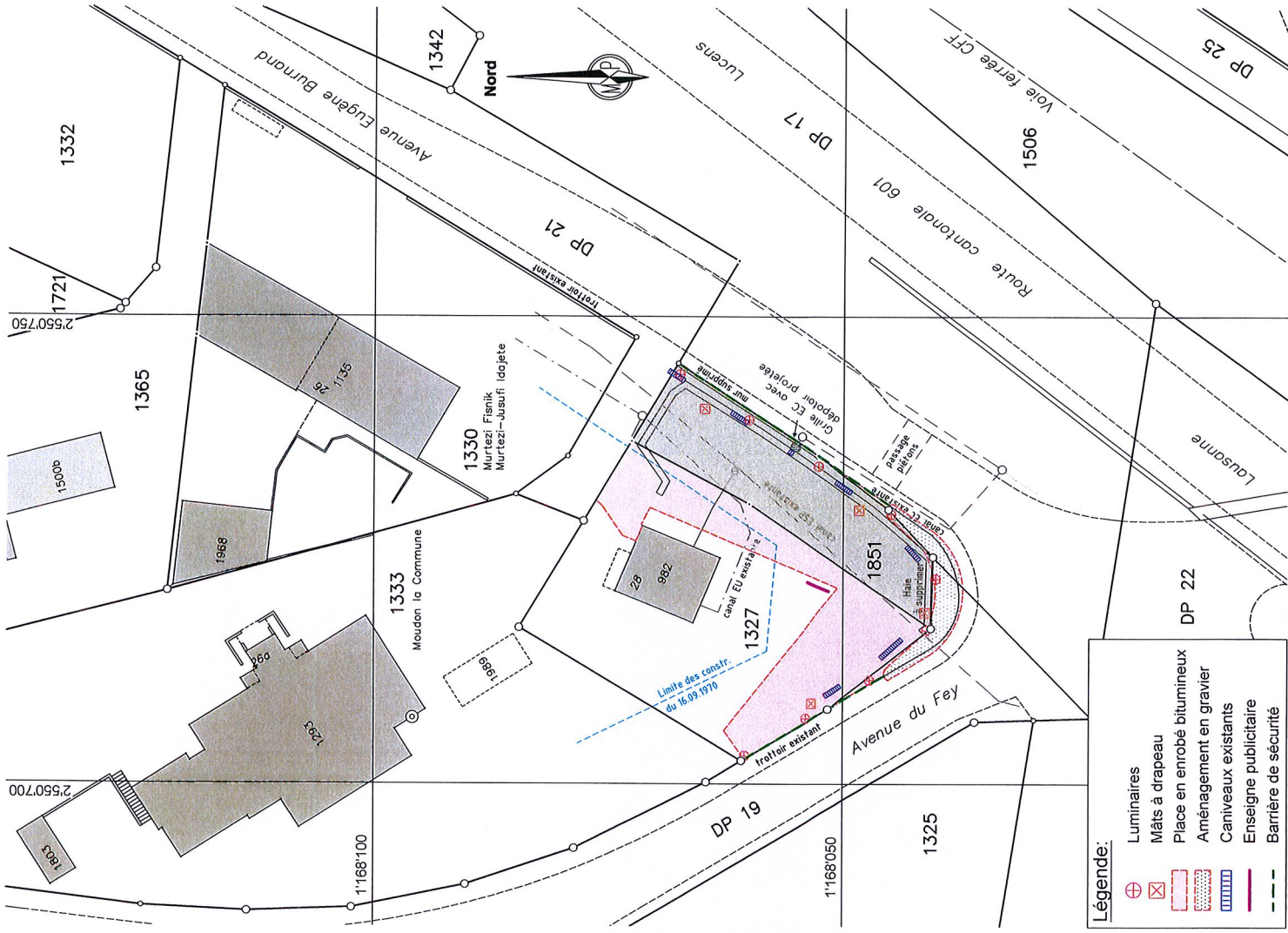

Remarque: - La réalisation du projet implique la mise à jour du plan du Registre Foncier